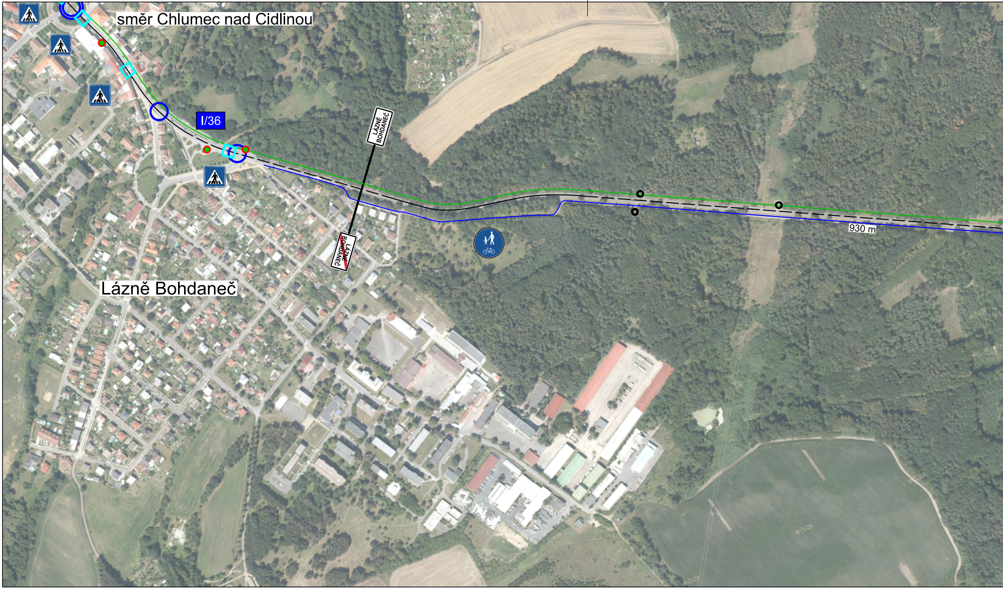
směr Chlumec nad Cidlinou
I/36
LÁZNĚ BOHDANEČ
LÁZNĚ BOHDANEČ
930 m
Lázně Bohdaneč

LÁZNĚ BOHDANEČ

—	Zákaz předjíždění v obou směrech
– – –	Zákaz předjíždění v jednom směru
500 m	Povolené předjíždění v obou směrech, délka
○	Křižovatka styková/průsečná
◯	Křižovatka okružní
○	Výjezd z místa ležícího mimo silnici (mimo obec) / důležitý výjezd z místa ležícího mimo silnici (v obci)
● ●	Autobusová / trolejbusová zastávka v zálivu
● ●	Autobusová / trolejbusová zastávka v jízdním pruhu
LÁZNĚ BOHDANEČ LÁZNĚ BOHDANEČ	Začátek / konec obce
☐	Přechod pro chodce
☐	Místo pro přecházení
→	Odbočovací pruhy
↙	Připojovací pruhy
I/36	Číslo komunikace
60	Omezení rychlosti
—	Trolejbusová trať
—	Stezka pro cyklisty

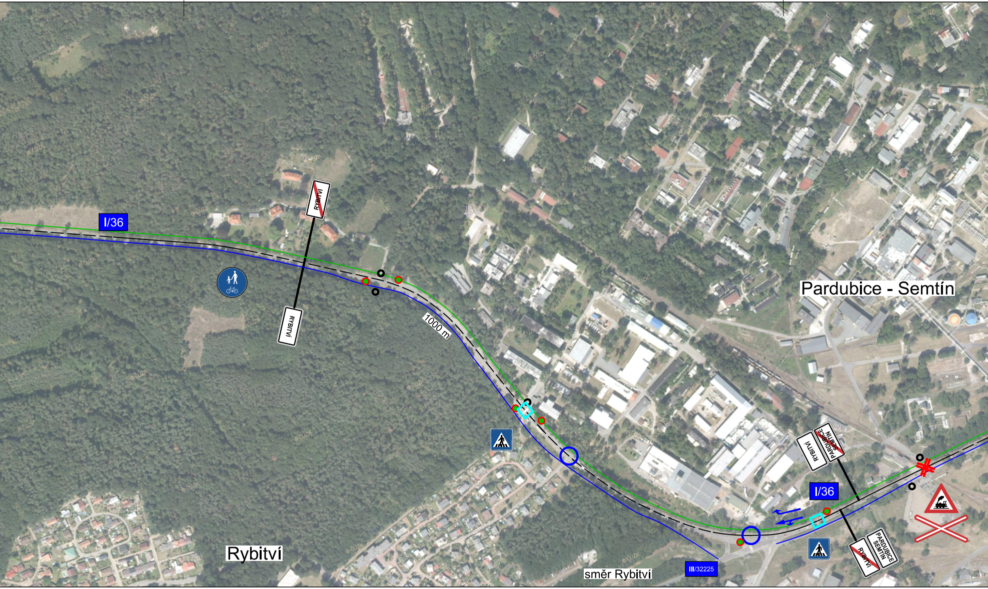
I/36
RYBITVÍ
RYBITVÍ
1000 m
Pardubice - Semtín
RYBITVÍ
PARDUBICE SEMTÍN
I/36
PARDUBICE SEMTÍN
RYBITVÍ
Rybitví
směr Rybitví
III/32225

RYBITVÍ

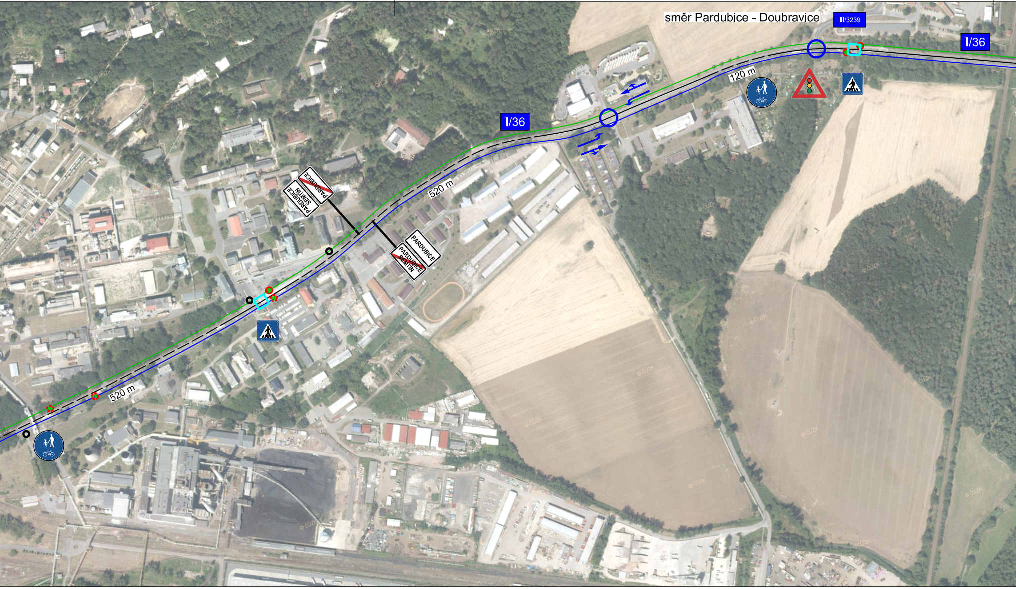
směr Pardubice - Doubravice
III/3239
I/36
I/36
120 m
520 m
520 m
PARDUBICE
PARDUBICE SEMTÍN
PARDUBICE
PARDUBICE SEMTÍN

PARDUBICE - SEMTÍN	PARDUBICE

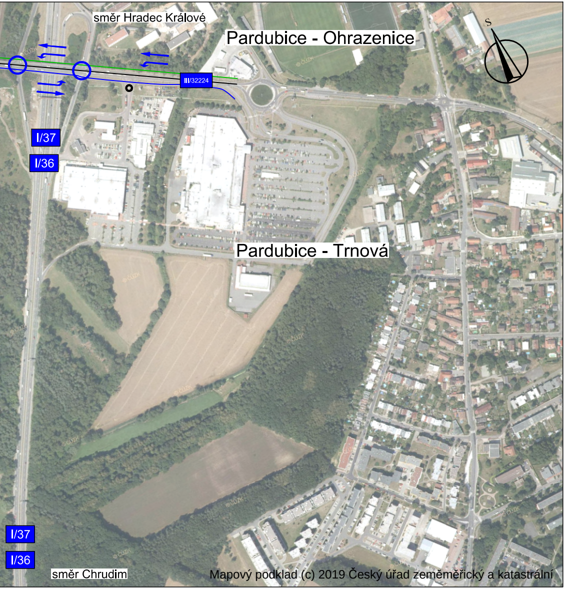
směr Hradec Králové
Pardubice - Ohrazenice
S
III/32224
I/37
I/36
Pardubice - Trnová
I/37
I/36
směr Chrudim

Mapový podklad (c) 2019 Český úřad zeměměřický a katastrální

VÝŠKOVÝ SYSTÉM Bpv SOUŘADNICOVÝ SYSTÉM S-JTSK

Číslo změny:	*Obsah změny:*	*Datum změny:*
01	-	-
02	-	-
03	-	-

Investor:

Správa a údržba silnic Pardubického kraje
Doubravice 98
533 53 Pardubice

Objednatel:

Správa a údržba silnic Pardubického kraje
Doubravice 98
533 53 Pardubice

Generální projektant:

SUDOP PRAHA a.s.
Olšanská 1a, 130 80 Praha 3
tel.: +420 267 094 111
e-mail: praha@sudop.cz

Hlavní inženýr projektu: ING. MARTIN VACHTL

Garant profese: -

Středisko:
205 - KONCEPCE DOPRAVY

Vedoucí střediska:	*Odpovědný projektant SO, IO, PS:*	*Vypracoval:*	*Kontroloval:*
ING. ANDREA PLIŠKOVÁ	ING. MARTIN VACHTL	ING. JAN TUREK	ING. RUDOLF KUBĚNA

Název akce:

Dopravně dopadová studie související se zklidněním dopravy na I/36 (budoucí II/211)

Číslo smlouvy: 18-311.205

Projektový stupeň: TS

Část:

B Výkresová část
B.1 Přehledná situace

Datum: 06/2019

Číslo části: B.1

Název přílohy:

Situace stávající trasy I/36
Lázně Bohdaneč - Pardubice

Měřítko: 1:5 000

Počet formátů: 7 x A4

Číslo přílohy: **B.1.2.2**

DOKUMENT LZE UŽÍVAT POUZE VE SMYSLU PŘÍSLUŠNÉ SMLOUVY O DÍLO. ŽÁDNÁ JEHO ČÁST NEMŮŽE BÝT DLE ZÁKONA č.121/2000 Sb. KOPÍROVÁNA NEBO JINÝM ZPŮSOBEM ROZŠIŘOVÁNA BEZ SOUHLASU SUDOP PRAHA a.s.